

4 3D 1- SETOR 01
ESCALA

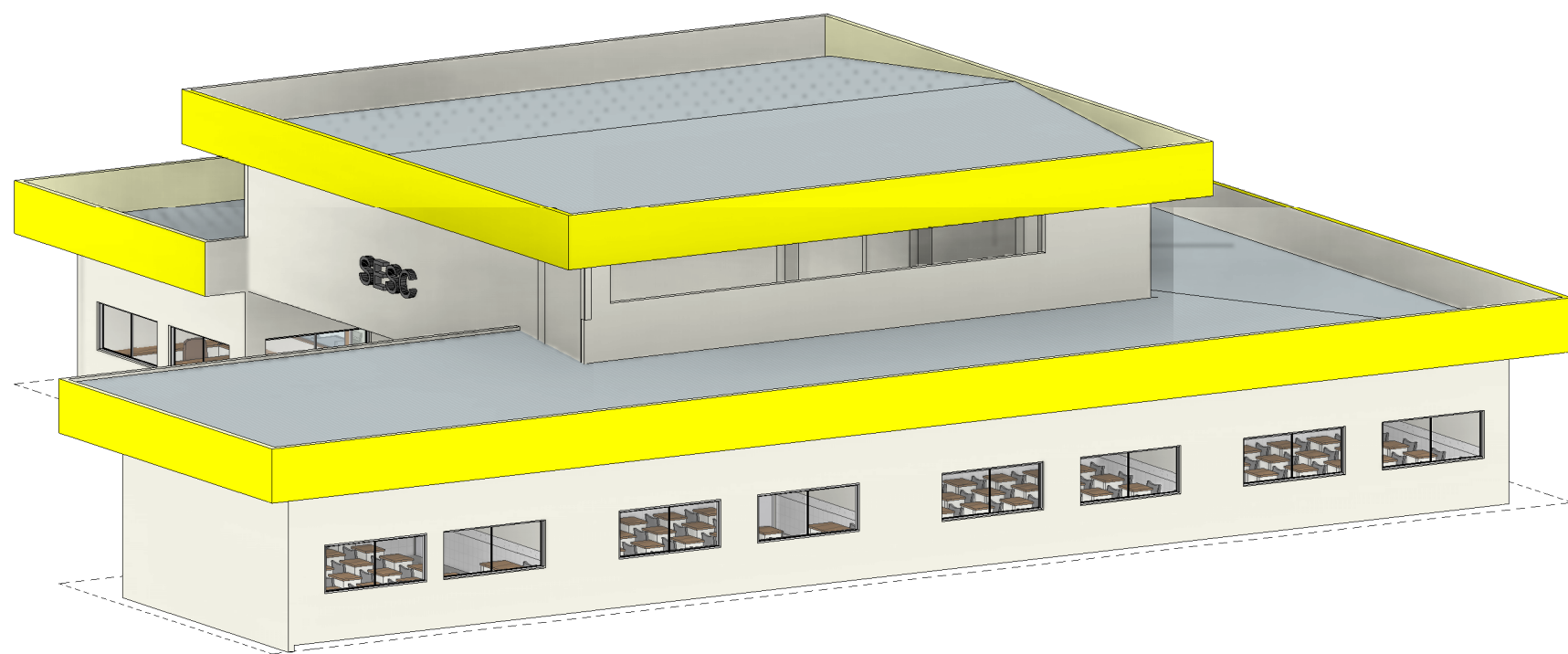

3 3D 2- SETOR 02
ESCALA

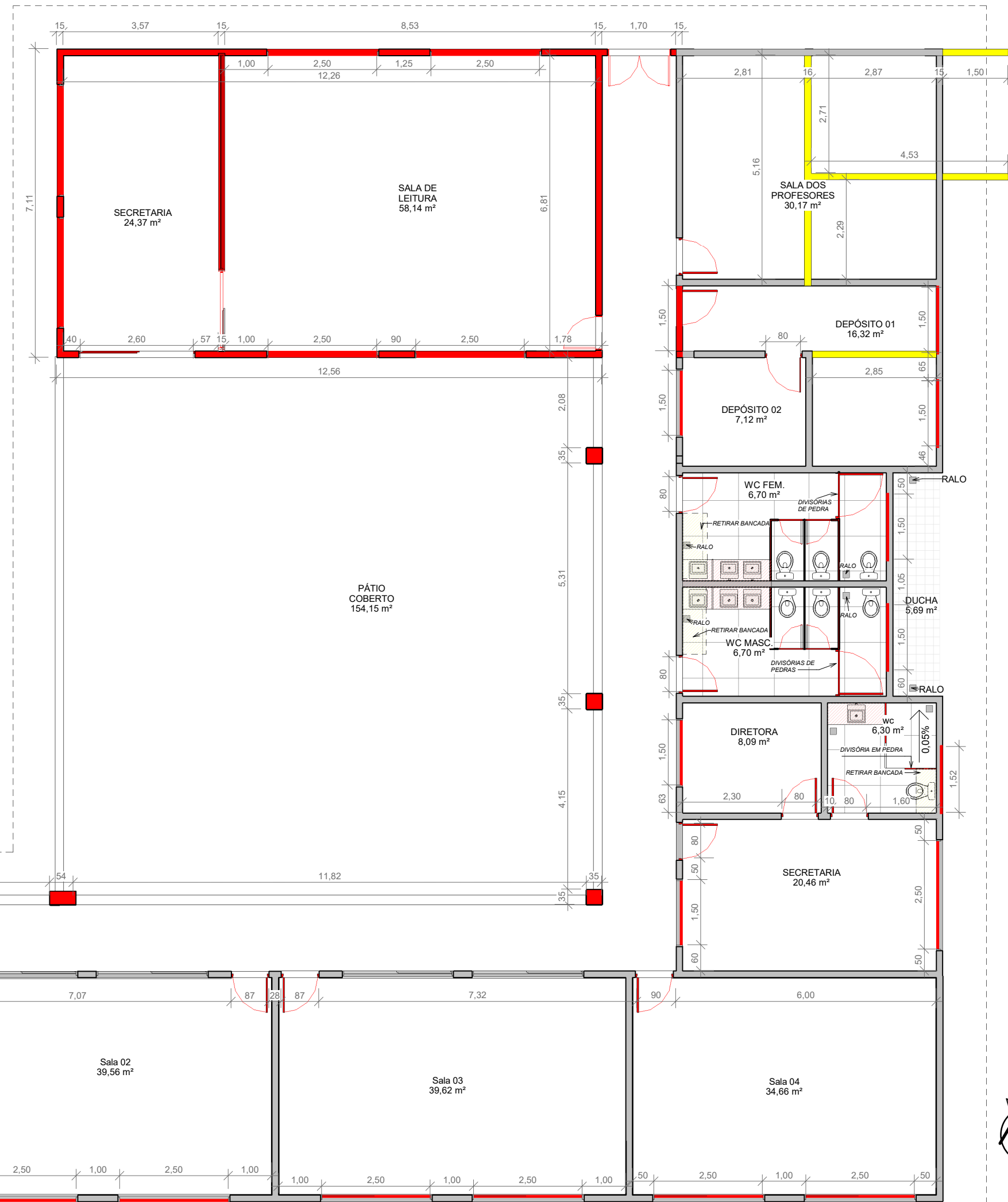

2 PLANTA DE DEMOLIÇÃO E CONSTRUÇÃO - SETOR 01
ESCALA 1: 100

QUADRO GERAL DE ÁREAS INTERNAS	
Nome	Área
SALA 01	47,53 m²
Sala 02	39,56 m²
Sala 03	39,62 m²
Sala 04	34,66 m²
SECRETARIA	20,46 m²
DIRETORIA	8,09 m²
WC	6,30 m²
DEPÓSITO 02	7,12 m²
SALA DOS PROFESSORES	30,17 m²
SALA DE LEITURA	58,14 m²
PÁTIO COBERTO	154,15 m²
WC MASC.	6,70 m²
DUCHA	5,69 m²
WC FEM.	6,70 m²
DEPÓSITO 01	16,32 m²
SECRETARIA	24,37 m²
PASSAGEM	62,83 m²

1 LAYOUT - SETOR 01
ESCALA 1: 75

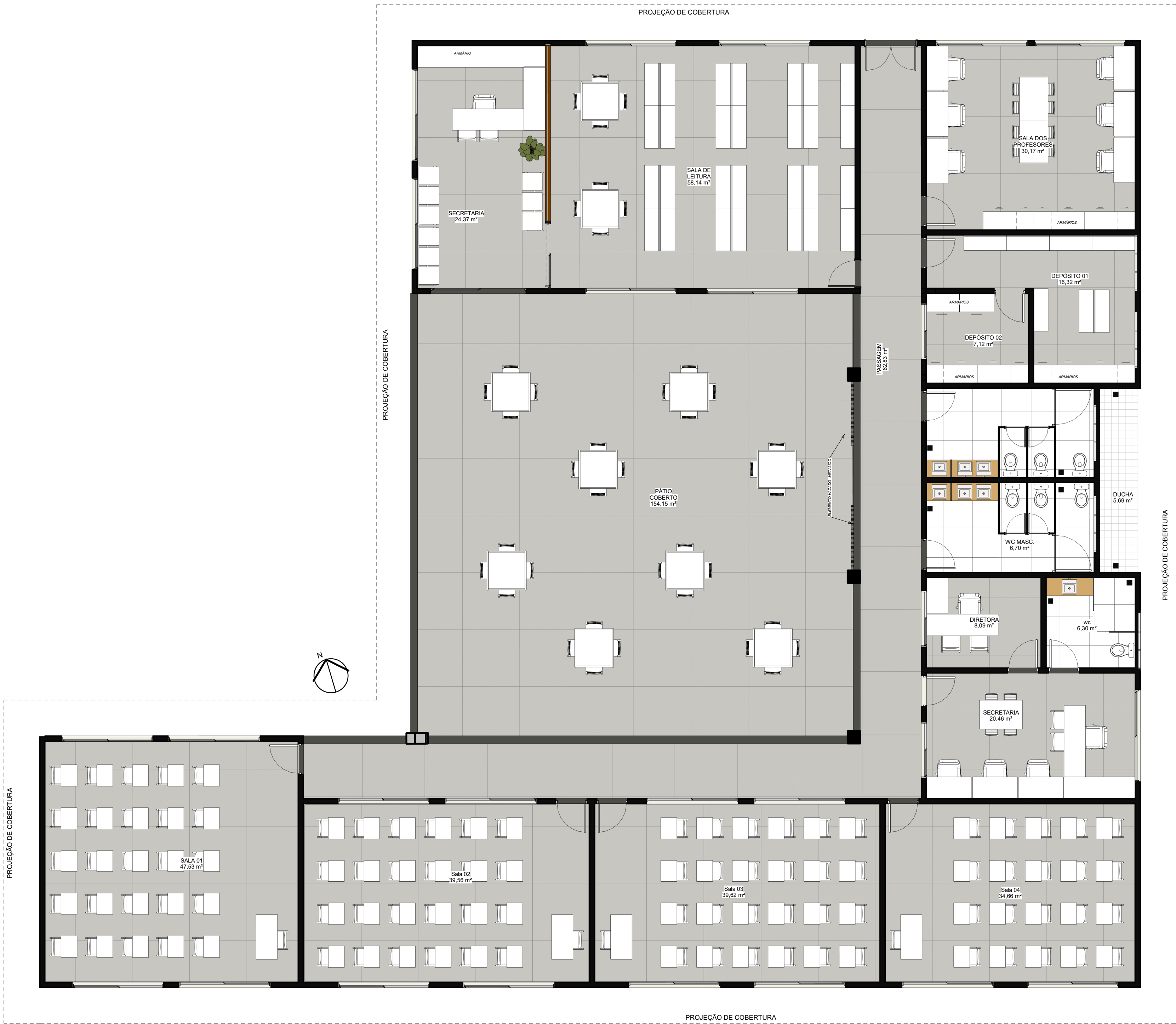

PROJETO ARQUITETÔNICO INSTITUCIONAL

PROJETO NÚMERO: 001/2023

OBRA: INSTITUCIONAL - SESC LER

RT. PROJETO:

PROPRIETÁRIO:

DOMINGOS JOSÉ DA COSTA
CREA 211808/D-TO

SESC LER - Unidade Porto Nacional - TO
Cnpj: 004.507.611-18

DECLARO QUE A APROVAÇÃO DESSE PROJETO NÃO
IMPLICA NO RECONHECIMENTO POR PARTE DA
PREFEITURA DO DIREITO DE PROPRIEDADE DO TERRENO

DESENHO: LISA ROCHA COSTA CAU - TO nº A286954-3

CONTEÚDO: QUADRO DE ÁREAS INTERNAS, LAYOUT, PLANTA DE DEMOLIÇÃO E
CONSTRUÇÃO, 3D 01 E 3D 02.

ENDEREÇO:

RUA NOVE, S/N, SETOR: NOVO PLANALTO -
CEP: 77500-000

MUNICÍPIO: PORTO NACIONAL - TO

REVISÃO:

ÁREAS

ÁREA DO TERRENO: 11.065,80 m²
ÁREA CONSTRUÍDA: 1.523,75 m²
TAXA DE OCUPAÇÃO: 14%
TAXA DE PERMEABILIDADE: 80%

DATA:
AGOSTO/2023

04/08
SETOR 01

ÁREA 01

QUANTITATIVO DE PORTAS				
CÓD	QT	COMPRIMENTO	ALTURA	DESCRIÇÃO
P01	4	0,600	1,900	PORTA DE ALUMÍNIO COR PRETA LINHA SUPREMA
P02	12	0,800	2,100	PORTA DE ALUMÍNIO COM VISOR COR PRETA LINHA SUPREMA
P04	1	0,800	2,100	PORTA DE ALUMÍNIO COM VISOR COR PRETA LINHA SUPREMA
P05	1	1,800	2,200	PORTA DE VIDRO TEMPERADO TRANSPARENTE LINHA SUPREMA
P08	1	1,460	2,100	PORTA DE VIDRO COM ALUMÍNIO NA COR PRETO
P08	1	2,600	2,200	PORTA DE VIDRO TEMPERADO TRANSPARENTE LINHA SUPREMA
P18	2	1,000	1,900	PORTA DE ALUMÍNIO COR PRETA LINHA SUPREMA

QUANTITATIVO DE JANELAS					
CÓD	QT	COMPRIMENTO	ALTURA	DESCRIÇÃO	Altura do peitoril
B01	1	5,000	1,800	Janela simples de alumínio e vidro	1,200
B02	1	1,810	0,750	Janela simples de alumínio e vidro	2,200
J02	23	2,500	1,000	JANELA DE VIDRO CORRER - 4 FOLHAS LINHA SUPREMA	1,000
J03	3	1,500	1,000	JANELA DE CORRER DE VIDRO - 2 FOLHAS LINHA SUPREMA	1,000
J05	5	1,500	0,600	JANELA ALTA BASCULANTE LINHA SUPREMA	2,000

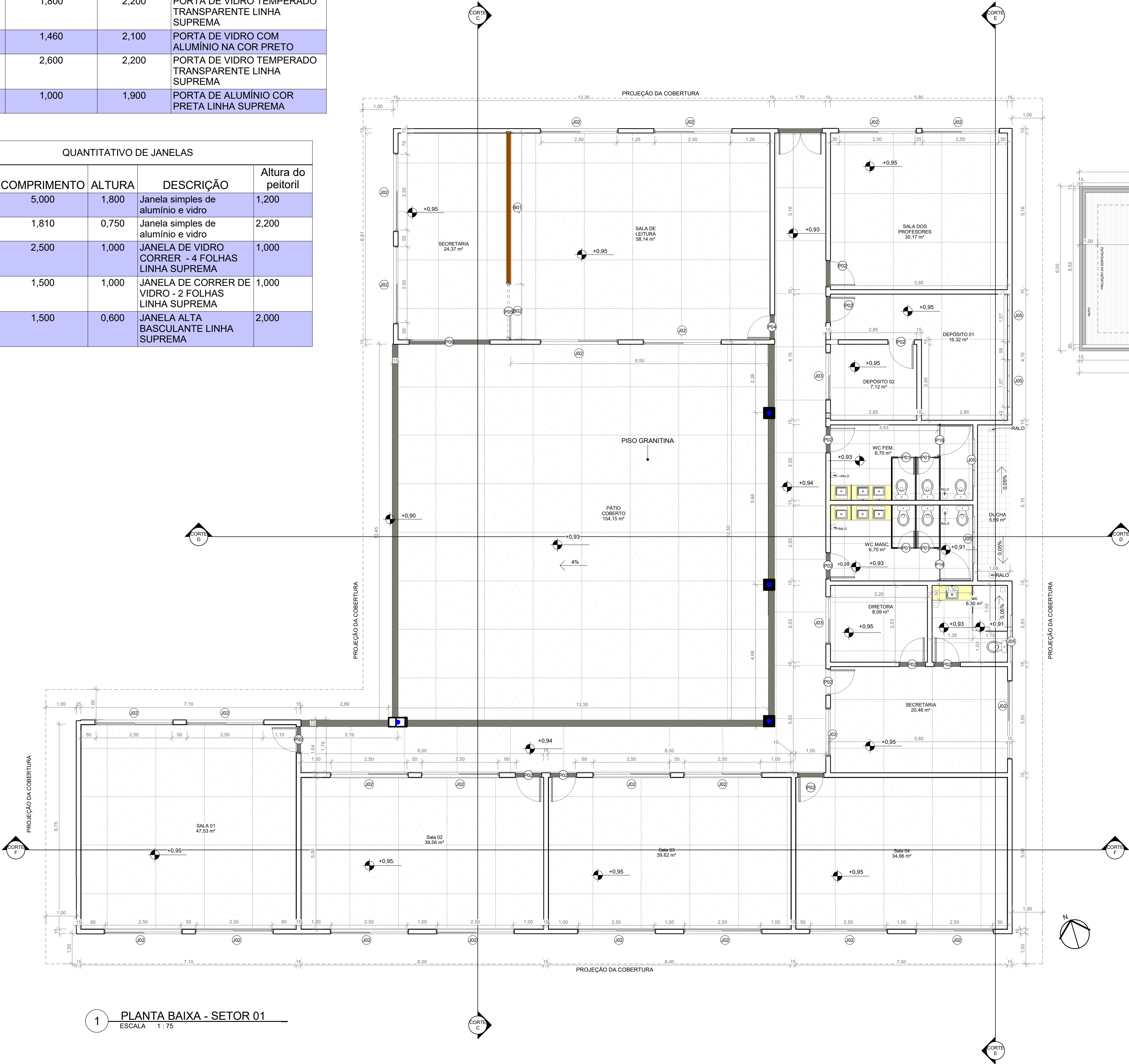

1 PLANTA BAIXA - SETOR 01
ESCALA 1 : 75

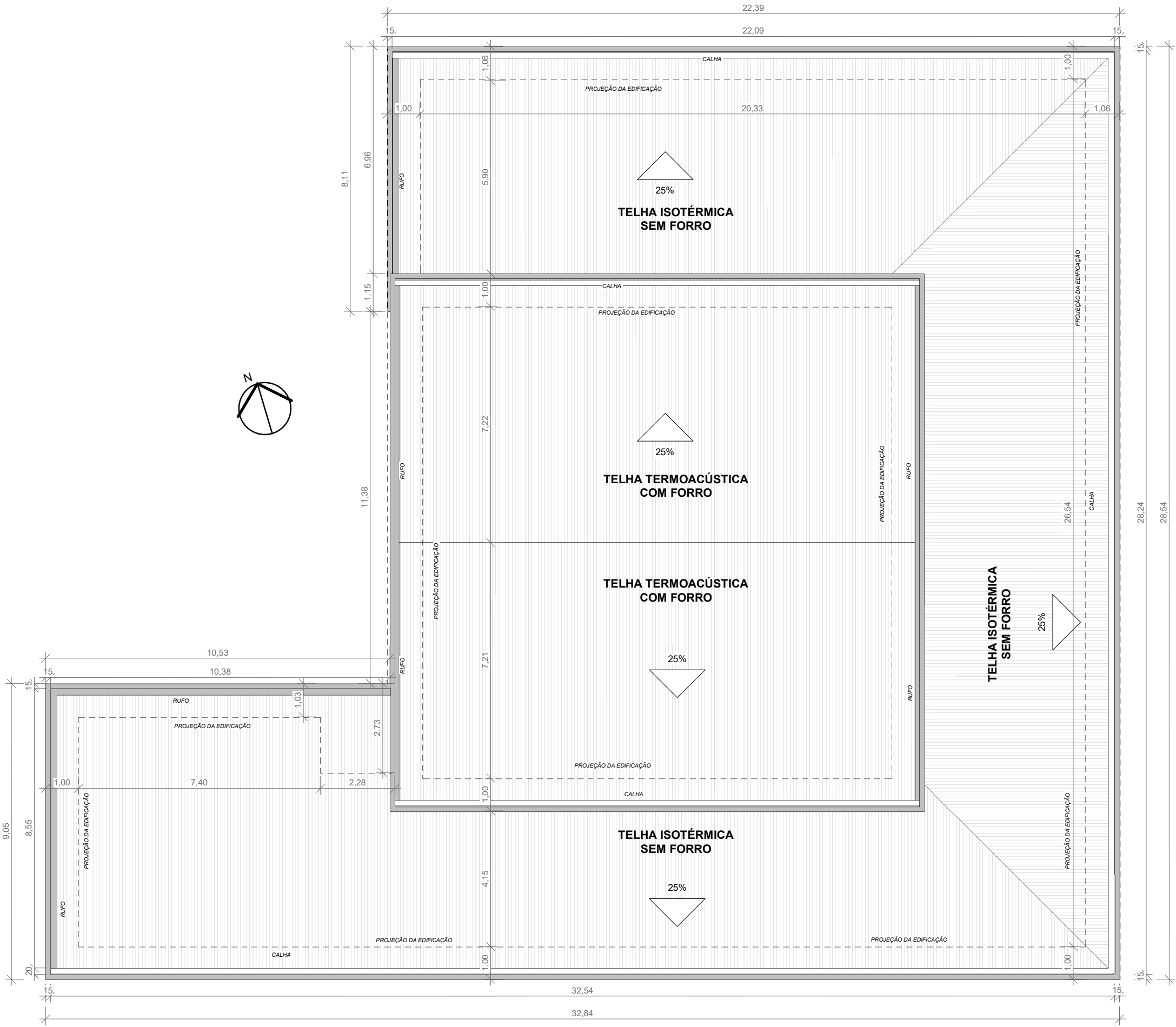

2 PLANTA DE COBERTURA - SETOR 01
ESCALA 1 : 125



PROJETO ARQUITETÔNICO INSTITUCIONAL

PROJETO NÚMERO: 001/2023

OBRA: INSTITUCIONAL - SESC LER

RT. PROJETO:

PROPRIETÁRIO:

DOMINGOS JOSÉ DA COSTA
CREA 211808/D-TO

SESC LER - Unidade Porto Nacional - TO
Cnpj: 004.507.611-18

DECLARO QUE A APROVAÇÃO DESSE PROJETO NÃO IMPLICA NO RECONHECIMENTO POR PARTE DA PREFEITURA DO DIREITO DE PROPRIEDADE DO TERRENO

DESENHO: LISA ROCHA COSTA CAU - TO nº A286954-3

CONTEÚDO: PLANTA BAIXA, PLANTA DE COBERTURA, QUADRO DE ESQUADRIAS

ENDEREÇO:

RUA NOVE, S/N, SETOR: NOVO PLANALTO -
CEP: 77500-000

MUNICÍPIO: PORTO NACIONAL - TO

REVISÃO:

ÁREAS

ÁREA DO TERRENO: 11.065,80 m²
ÁREA CONSTRUÍDA: 1.523,75 m²
TAXA DE OCUPAÇÃO: 14%
TAXA DE PERMEABILIDADE: 80%

DATA:
AGOSTO/2023

05/08
SETOR 01

3 CORTE E
ESCALA 1 : 75

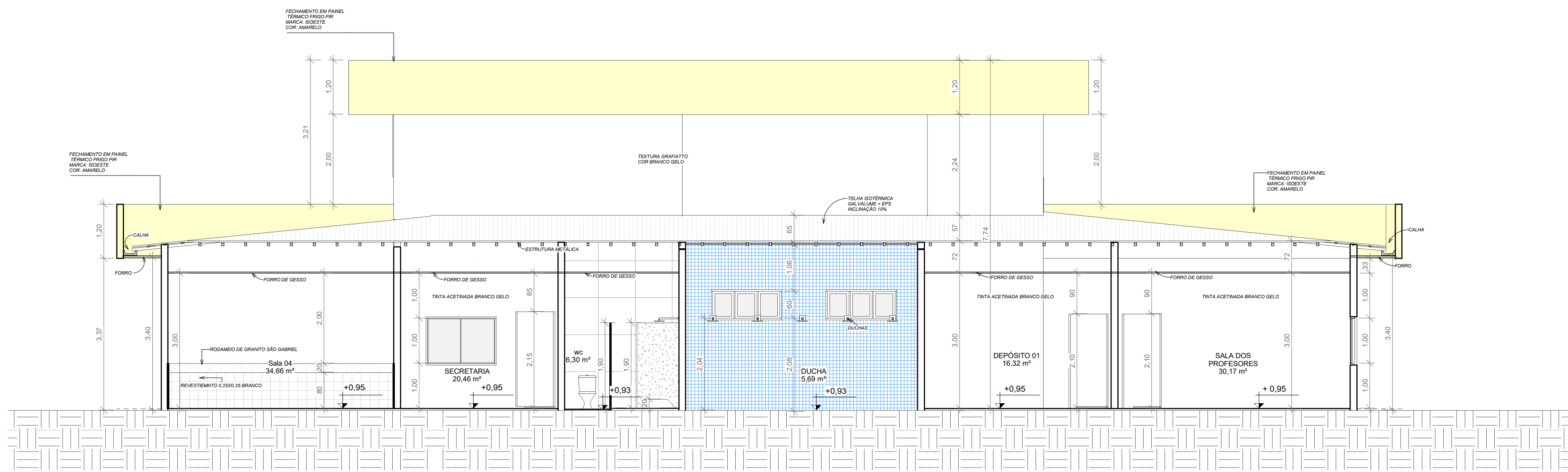

4 CORTE F
ESCALA 1 : 75

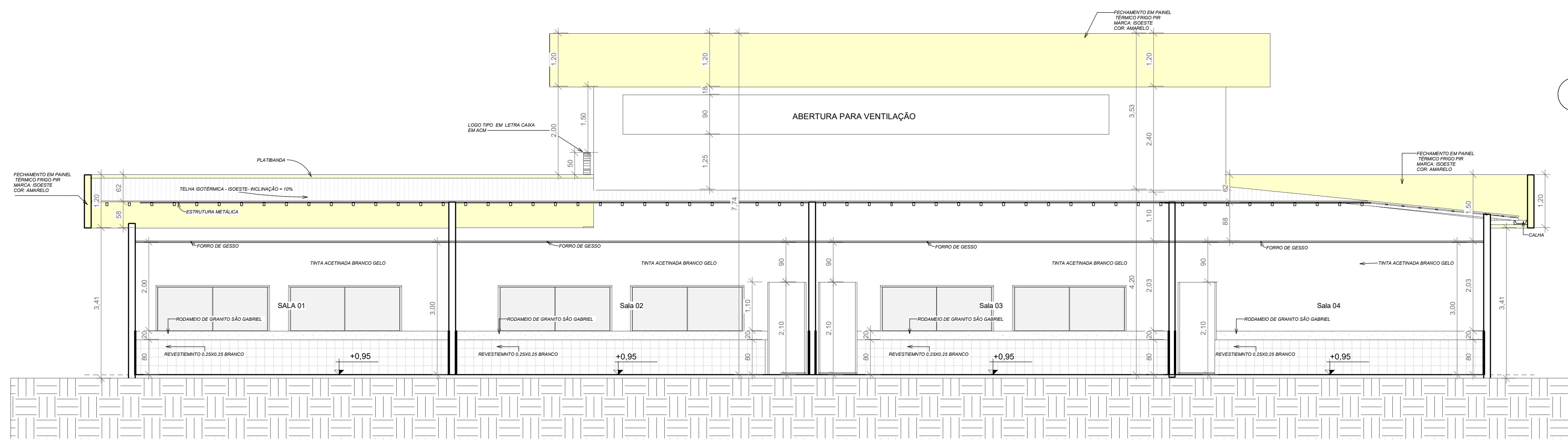

1 CORTE C
ESCALA 1 : 100

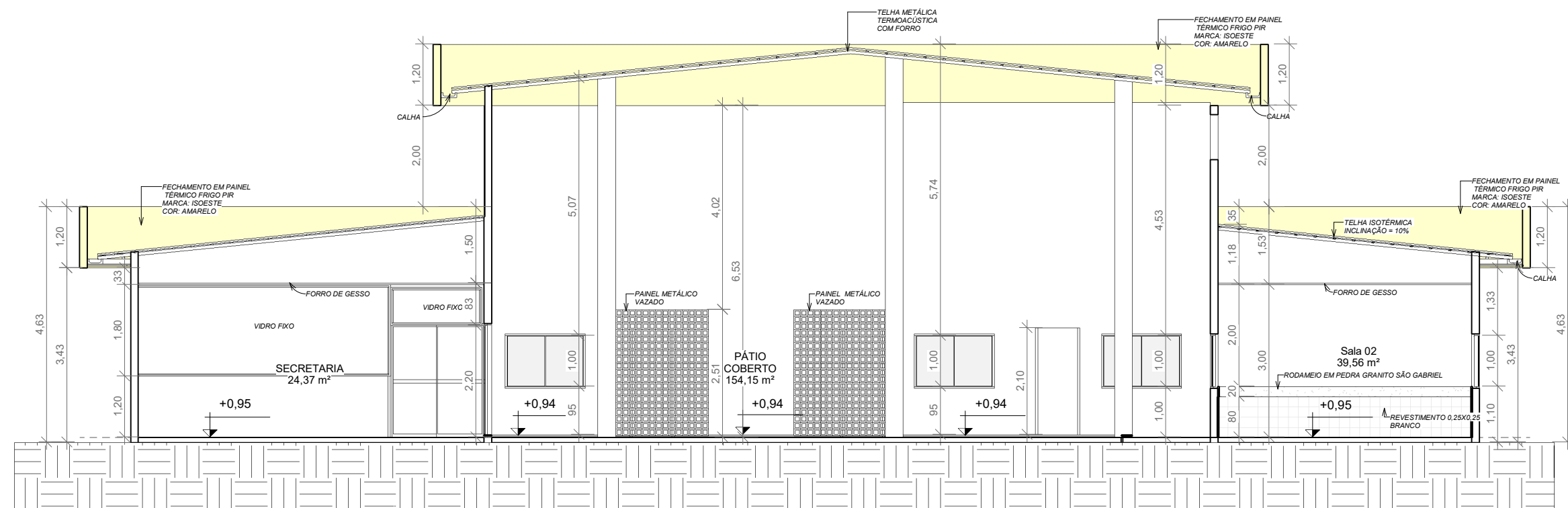

2 CORTE D
ESCALA 1 : 100

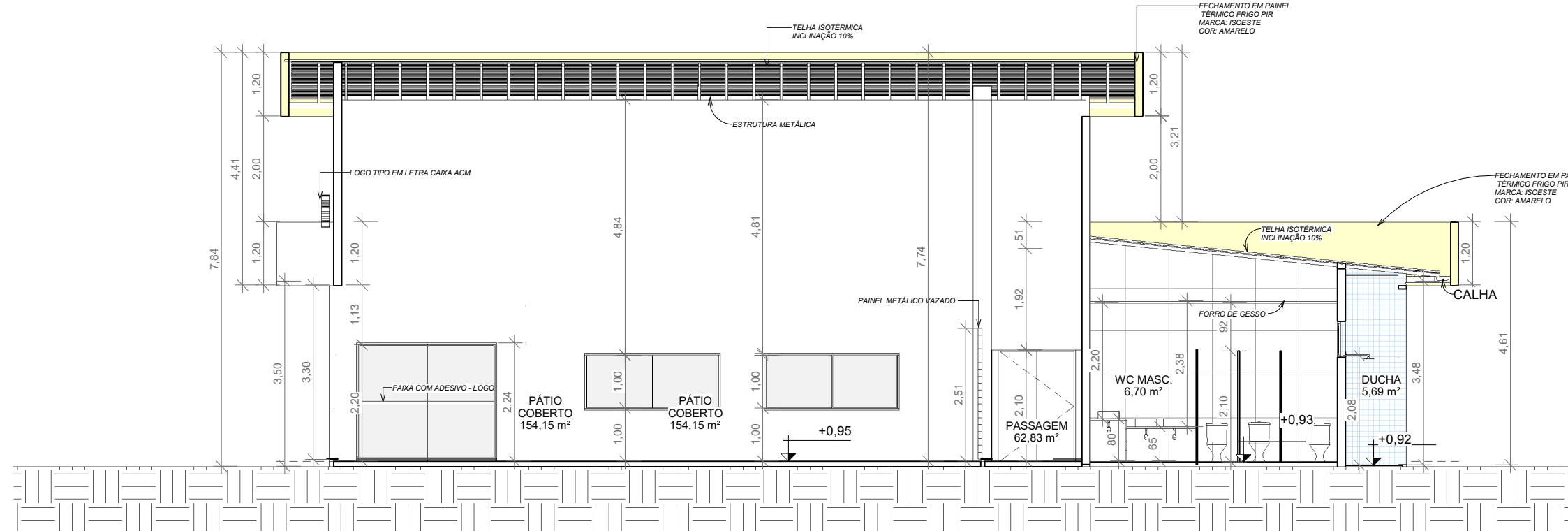

8 FACHADA LATERAL ESQUERDA - SETOR 01
ESCALA 1 : 125

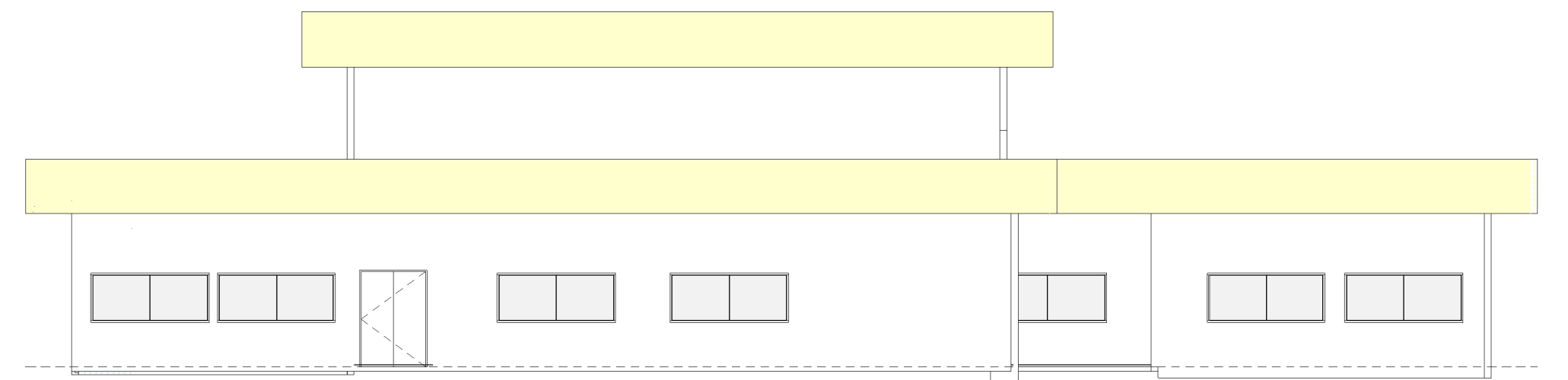

7 FACHADA POSTERIOR- SETOR 01
ESCALA 1 : 125

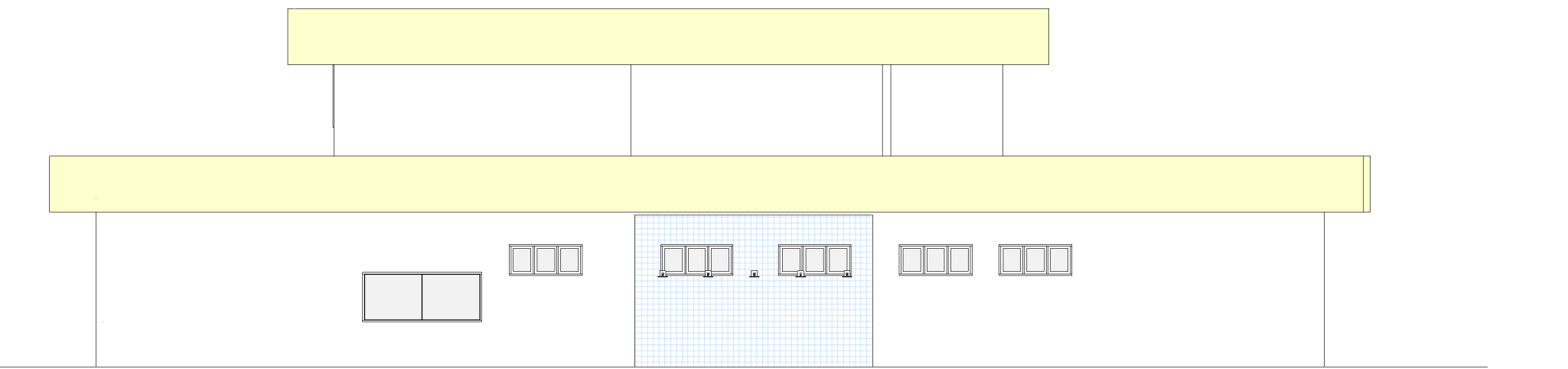

6 FACHADA LATERAL DIREITA - SETOR 01
ESCALA 1 : 125

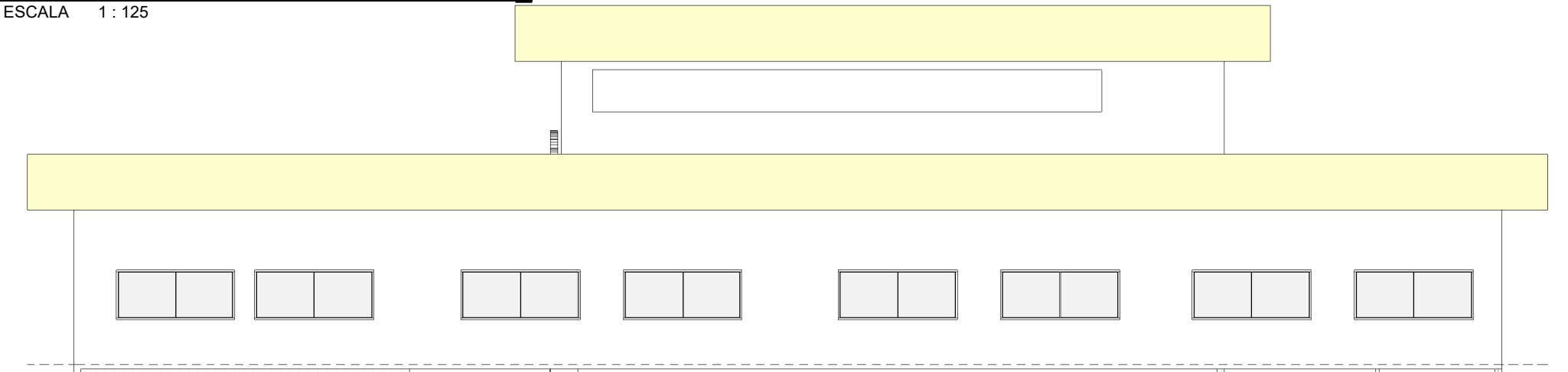

5 FACHADA FRONTAL- SETOR 01
ESCALA 1 : 125

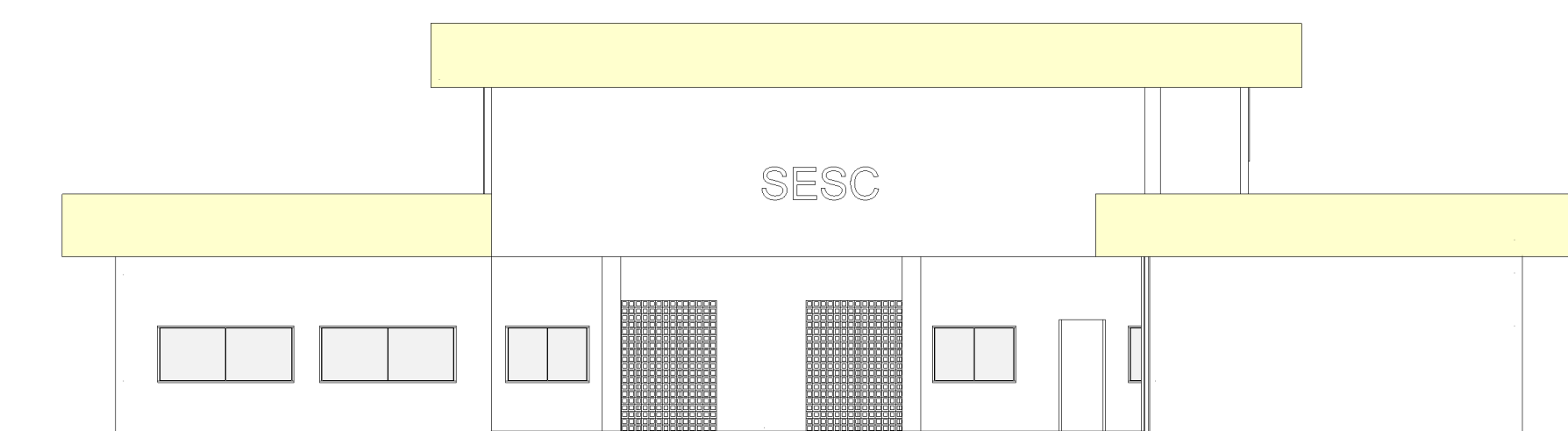

PROJETO ARQUITETÔNICO INSTITUCIONAL

PROJETO NÚMERO: 001/2023

OBRA: INSTITUCIONAL - SESC LER

RT. PROJETO:

DOMINGOS JOSÉ DA COSTA
CREA 211808/D-TO

PROPRIETÁRIO:

SESC LER - Unidade Porto Nacional - TO
Cnpj: 004.507.611-18

DECLARO QUE A APROVAÇÃO DESSE PROJETO NÃO
IMPLICA NO RECONHECIMENTO POR PARTE DA
PREFEITURA DO DIREITO DE PROPRIEDADE DO TERRENO

DESENHO: LISA ROCHA COSTA CAU - TO nº A286954-3

CONTEÚDO: CORTE C, CORTE D, CORTE E, CORTE F, FACHADA FRONTAL,
POSTERIOR, LATERAL ESQUERDA E LATERAL DIREITA.

ENDEREÇO:

RUA NOVE, S/N, SETOR: NOVO PLANALTO -
CEP: 77500-000

MUNICÍPIO: PORTO NACIONAL - TO

REVISÃO:

ÁREAS

ÁREA DO TERRENO: 11.065,80 m²
ÁREA CONSTRUÍDA: 1.523,75 m²
TAXA DE OCUPAÇÃO: 14%
TAXA DE PERMEABILIDADE: 80%

DATA:
AGOSTO/2023

06/08
SETOR 01